



APROBAT  
Consiliului de Administrare

Proces verbal nr. 2/23 din 2023

Președinte

Boris GĂLĂCĂ



APROBAT  
FONDATOR

Primar general mun. Chișinău

Ion CEBAN



Anexa nr. 1  
la procesul verbal al CA nr. 2/23  
din 27.07.2023

APROB  
Director IMSP SCM Sfânta Treime

Oleg CRUDU

2023

**ORGANIGRAMA IMSP SPITALUL CLINIC MUNICIPAL "SFÂNTA TREIME" - a.2023**

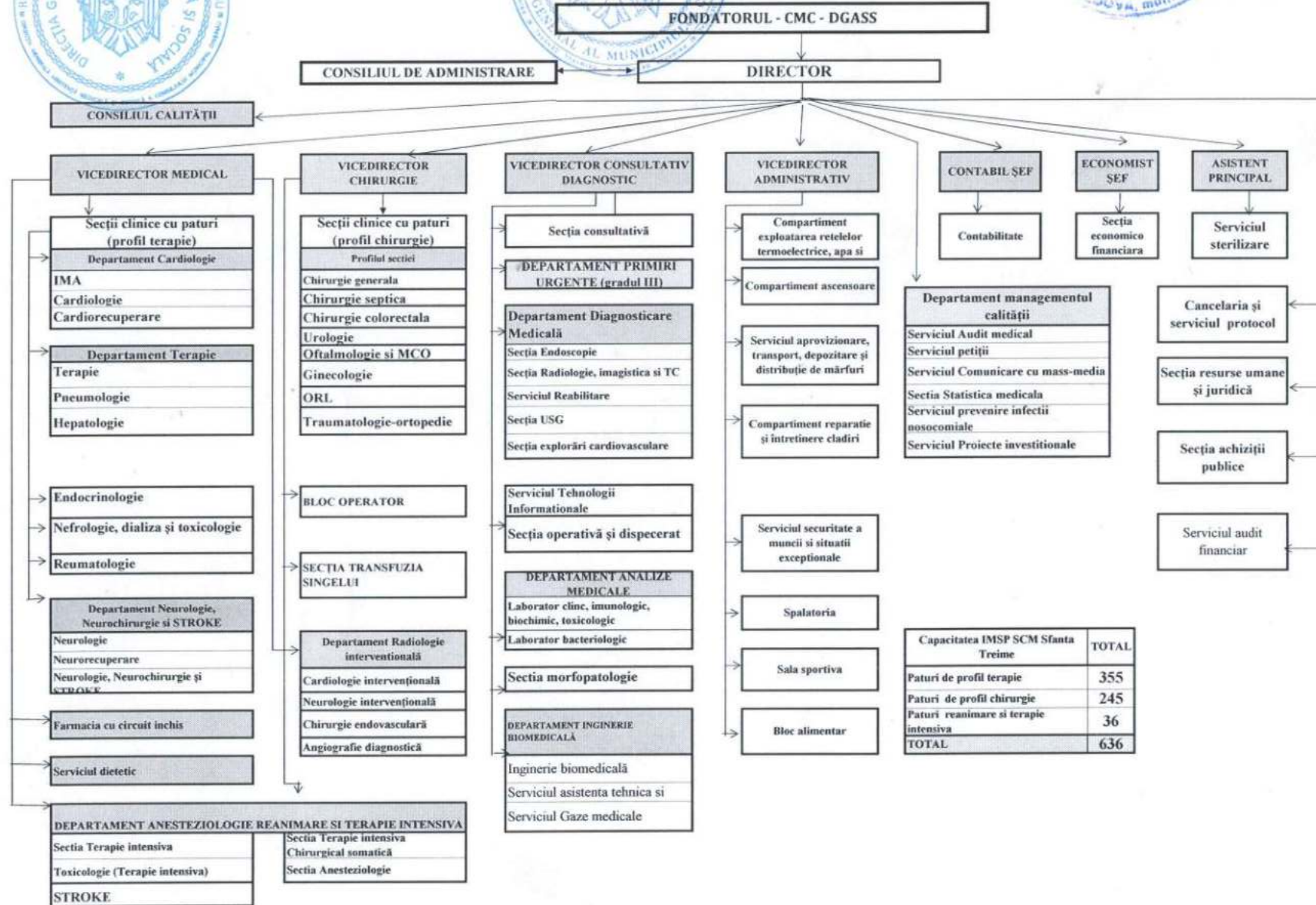

Anexa nr. \_\_\_\_

la Proces-verbal al CA nr.2/23

din 27.07.2023

**APROBAT**  
Consiliul administrativ al  
IMSP SCM "Sfânta Treime"

Boris GĂLCA

Proces verbal nr.2/23 din 27.07.2023



**APROBAT**  
**FONDATOR**

Primar general

Ion CEBAN



**APROBAT**  
Director IMSP SCM "Sfânta Treime"

Oleg CRUDU

2023



## Centralizator state de funcții 2023

Nr d/o		la 01.01.2023				01.08.2023				Devieri			
		CNAM AMS	CNAM SIP	C/sp	TOTAL	CNAM AMS	CNAM SIP	C/sp	TOTAL	CNAM AMS	CNAM SIP	C/sp	TOTAL
I.	Capacitatea SCM Sf Treime (paturi)	630			630	636			636	6			6
	Paturi de profil	600			600	600			600				
	Paturi de traj												
	Paturi de RTI	30			30	36			36	6			6
II.	TOTAL unitati aprobate	1615,00	13,00	16,75	1644,75	1615,00	13,00	16,75	1644,75				
	Personal de conducere medici	4,0			4,0	4,0			4,0				
	Medici	312,25	3,25	0,75	316,3	312,50	3,25	0,75	316,50	0,25			0,25
	Medici rezidenți	135,0			135,0	135,0			135,0				
	Alți specialiști din domeniul sănătății (biochimisti, bioingineri, etc)	18,0	3,0	0,5	21,5	18,0	3,0	0,5	21,5				
	Asistența principală	1,0			1,0	1,0			1,0				
	Asistenți medicali și asimilați din domeniul sănătății	559,25	3,3	1,0	563,50	553,50	3,25	1,0	557,75	-5,75			-5,75
	Alt personal cu studii medii de specialitate din domeniul sănătății (operatori, registratori, etc)	39,0	1,0	1,0	41,0	39,00	1,0	1,0	41,00				
	Personal de îngrijire și supraveghere	413,75	2,50		416,3	413,75	2,50		416,3				
	Alt personal	129,75		13,50	143,25	135,25		13,50	148,75	5,50			5,50
	Personal de conducere nemedical	3,0			3,0	3,0			3,0				

Nota: Instituirea Secției Neurologie AVC și STROKE

Șef Serviciul economic

Presedinte Comitetul sindical

Șef Secție resurse umane, juridică







Cod	Denumirea serviciului	Număr paturi	Număr unități pe a.2022, total	inclusiv pe categorii de personal					
				medici	alt personal medical superior	personal medical mediu	alt personal medical mediu	personal medical inferior	alt personal
	Sectia traumatologie si ortopedie nr.2								
<b>II.</b>	<b>Centru Dializa</b>	<b>5</b>	<b>12,75</b>	<b>2,0</b>		<b>7,3</b>		<b>3,5</b>	
<b>III.</b>	<b>DPU</b>		<b>162,00</b>	<b>33,25</b>	<b>1,5</b>	<b>59,25</b>	<b>13,0</b>	<b>51,0</b>	<b>4,0</b>
	<i>inclusiv</i>								
	<b>Personal general</b>		<b>35,0</b>	<b>5,5</b>	<b>1,5</b>	<b>2,0</b>		<b>26,0</b>	
	<b>Zona triaj</b>		<b>19,0</b>			<b>7,5</b>	<b>11,5</b>		
	<b>Zona roșie</b>		<b>15,5</b>	<b>5,25</b>		<b>5,25</b>		<b>5,0</b>	
	<b>Zona galbena</b>		<b>22,5</b>	<b>7,5</b>		<b>10,0</b>		<b>5,0</b>	
	<b>Zona verde</b>		<b>31,5</b>	<b>10,0</b>		<b>11,5</b>		<b>10,0</b>	
	<b>Zona albastra</b>		<b>15,0</b>	<b>5,0</b>		<b>5,0</b>		<b>5,0</b>	
	<b>Cabinet interventii mici</b>		<b>16,5</b>			<b>16,5</b>			
	<b>Cabinet radio-imagistica</b>								
	<b>Cabinet ecocardiografie</b>								
	<b>Cabinet FGDS</b>								
	<b>Laborator analize medicale</b>								
	<b>Echipe mobile</b>		<b>4,0</b>						<b>4,0</b>
	<b>Zona pacienti programati</b>		<b>3,0</b>			<b>1,50</b>	<b>1,50</b>		
<b>IV.</b>	<b>Departament ATI</b>	<b>30</b>	<b>167,0</b>	<b>49,25</b>		<b>83,0</b>		<b>34,8</b>	
	DEPARTAMENT ATI		<b>1,0</b>	<b>1,0</b>					
	SECȚIA ANESTEZIOLOGIE		<b>42,25</b>	<b>16,25</b>		<b>26,0</b>			
	SECȚIA REANIMARE ȘI TERAPIE INTENSIVĂ	<b>18</b>	<b>73,0</b>	<b>19,0</b>		<b>35,0</b>		<b>19,0</b>	
	SECȚIA REANIMARE ȘI TERAPIE INTENSIVĂ nr.2	<b>12</b>	<b>50,75</b>	<b>13,0</b>		<b>22,0</b>		<b>15,75</b>	
<b>V.</b>	<b>BLOC OPERATOR</b>		<b>45,0</b>	<b>1,0</b>		<b>23,0</b>		<b>21,0</b>	
<b>VI.</b>	<b>DEPARTAMENT CARDIOLOGIE INTERVENTIONALĂ SI CHIRURGIE ENDOVASCULARĂ</b>		<b>17,5</b>	<b>6,5</b>		<b>8,0</b>		<b>3,0</b>	
<b>VII.</b>	<b>SERVICIUL PARACLINIC</b>		<b>213,25</b>	<b>64,0</b>		<b>92,5</b>	<b>8,0</b>	<b>39,75</b>	<b>9,0</b>
	DEPARTAMENT DE DIAGNOSTICARE MEDICALĂ		<b>113,00</b>	<b>35,50</b>		<b>48,00</b>	<b>5,0</b>	<b>15,50</b>	<b>9,0</b>
	Personal administrativ		<b>6,0</b>	<b>1,0</b>		<b>2,0</b>	<b>3,0</b>		
	Secția radiologie, imagistică medicală și TC		<b>30,5</b>	<b>11,00</b>		<b>12,50</b>		<b>7,0</b>	
	Serviciul Imagistica Sonografie (USG)		<b>16,5</b>	<b>7,50</b>		<b>7,50</b>		<b>1,5</b>	
	Serviciul Explorari cardiovasculare		<b>16,0</b>	<b>6,00</b>		<b>7,00</b>		<b>3,0</b>	
	Sectia endoscopie digestivă și bronhoscopie		<b>18,5</b>	<b>8,0</b>		<b>8,0</b>		<b>2,5</b>	
	Serviciul reabilitare medicala		<b>9,5</b>	<b>2,0</b>		<b>6,0</b>		<b>1,5</b>	
	Serviciul tehnologii informatonale		<b>9,0</b>						<b>9,0</b>
	Serviciul operativ și dispecerat medical		<b>7,0</b>			<b>5,0</b>	<b>2,0</b>		
	DEPARTAMENT ANALIZE MEDICALE		<b>61,5</b>	<b>19,5</b>		<b>27,5</b>	<b>3,0</b>	<b>11,5</b>	
	Laborator analize medicale (clinice, biochimice, imunologice, toxicoanalitice)		<b>50,5</b>	<b>16,0</b>		<b>22,5</b>	<b>3,0</b>	<b>9,0</b>	
	Laborator diagnostic bacteriologic		<b>11,0</b>	<b>3,5</b>		<b>5,0</b>		<b>2,5</b>	
	SECȚIA ANATOMIE PATOLOGICĂ		<b>29,25</b>	<b>7,5</b>		<b>10,0</b>		<b>11,75</b>	
	CABINET DE TRANSFUZIE A SÎNGELUI		<b>9,5</b>	<b>1,5</b>		<b>7,0</b>		<b>1,0</b>	

Cod	Denumirea serviciului	Număr paturi	Număr unități pe a.2022, total	inclusiv pe categorii de personal					
				medici	alt personal medical superior	personal medical mediu	alt personal medical mediu	personal medical inferior	alt personal
<b>VIII.</b>	<b>ALTE SERVICII</b>		<b>76,75</b>	<b>24,75</b>		<b>19,5</b>	<b>20,0</b>	<b>9,5</b>	<b>3,0</b>
	SERVICIUL DIETETIC		4,0	1,5		2,5			
	FARMACIE CU CIRCUIT INCHIS		22,5	8,5		6,0		8,0	
	<b>Departament management calitatii, inclusiv</b>		<b>50,25</b>	<b>14,75</b>		<b>11,0</b>	<b>20,0</b>	<b>1,5</b>	<b>3,0</b>
	Personal administrativ		1,0	1,0					
	Serviciul audit		5,5	4,5					1,0
	Serviciul asistenta tehnică si proiecte investitionale		2,0	2,0					
	Serviciul comunicare si relatii cu mass-media		2,0						2,0
	Serviciul operativ și dispecerat medical								
	Serviciul prevenire infecții nosocomiale		4,25	2,25		2,0			
	Serviciul sterilizare		18,5			5,0	12,0	1,5	
	Sectia statistica		17,0	5,0		4,0	8,0		
	Serviciul tehnologii medicale								
<b>IX.</b>	<b>APARATUL FUNCȚIONAL, inclusiv</b>		<b>147,75</b>		<b>13,0</b>				<b>134,75</b>
	Cancelaria		3,00						3,00
	Secția Resurse umane juridică și contencios		7,0						7,0
	Secția Contabilitate		14,75						14,75
	Serviciul economico-financiar		6,0						6,0
	Serviciu achizitii publice		4,0						4,0
	Departament bioginerie medicala		16,0		13,0				3,0
	Serviciul asistenta tehnică si proiecte investitionale		2,0						2,0
	Serviciul administrativ, infrastructura si logistica		61,5						61,5
	Spălătorie		11,0						11,0
	Sala sportivă		1,0						1,0
	Bloc alimentar		21,5						21,5
	<b>MEDICI REZIDENTI</b>		<b>135,0</b>	<b>135,0</b>					

Serviciul economic  
 Serviciul Resurse umane și juridică  
 Presedinte Comitetul sindical

